

Splošni podatki pregleda

Številka objekta	VA0659	Datum konca pregleda	10.09.2015
Datum začetka pregleda	10.09.2015		
Ime objekta	LC 269090		
Številka ceste	A5		
Številka odseka	0811	Odsek v km	1.990
Tip pregleda	glavni		
Vodja pregleda			
Pregledovalci			
Vreme	sončno, 19°C		
Datum zadnjega pregleda:	04.12.2013		

Vzdolžni pogled: VA065910092015VZD.jpeg



Prečni pogled: VA065910092015PRC.jpeg



Spremembe po zadnjem pregledu

Izvedeni ukrepi po zadnjem pregledu

Pri zadnjem pregledu ni bilo predlaganih ukrepov.

Opuščeni ukrepi po zadnjem pregledu

Izredni dogodki po zadnjem pregledu

Odčitki na vgrajenih merilnih napravah

Poškodbe mosta

1 VA0659 0111 0712 01 PO1 --- -- -- LOK ---- -- 26.05.2009 0.70 1.00 0.40 0.50 1.00 - **0.14**

Dostop na most-vozišče - kolesnice/kotanje

polje 1 - ob 1. podpori polja

lokalno

2 VA0659 0111 0725 01 PO1 --- -- -- LOK ---- --

10.09.2015 0.70 1.00 0.60 0.50 1.00 - **0.21**

Dostop na most-vozišče - asfalt - razpoke

polje 1 - ob 1. podpori polja

lokalno

VA06591009201500201.jpeg

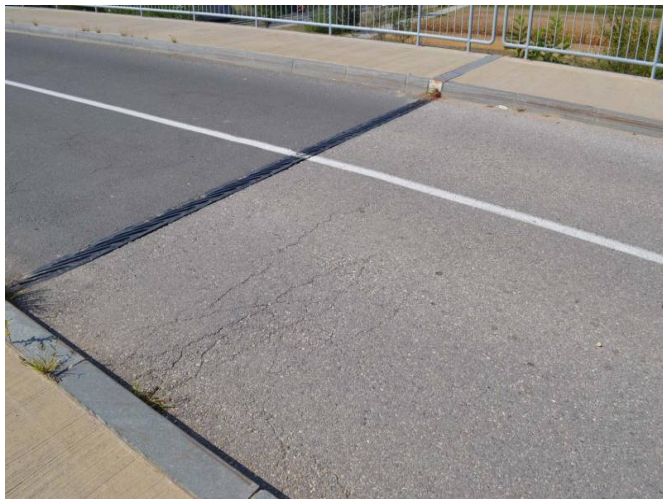

3 VA0659 0114 0170 --- -- -- -- -- -- -- -- --

26.05.2009 0.70 1.00 0.60 0.80 1.00 - **0.34**

Dostop na most-brežina nasipa - neurejeno/prekomerno poraščeno

VA06591009201500301.jpeg



4 VA0659 0123 --- -- -- -- -- -- -- -- -- BP

10.09.2015 0.30 0.00 0.00 0.00 1.00 - **0.00**

Odvodnjavanje-kanaleta

brez posebnosti

5 VA0659 0411 0253 KO2 --- --- --- LOK SAN0 --

10.09.2015 1.00 2.00 1.00 0.80 1.00 - **1.60**

Krajni opornik-stena - zamakanje ob dilataciji

oba krajna opornika

lokalno

nujna sanacija

Iz ležiščne police, bolj l.kr.opornik

VA06591009201500501.jpeg

VA06591009201500502.jpeg



6 VA0659 0414 0170 KO2 --- --- --- LOK ---- --

26.05.2009 0.70 1.00 0.60 0.50 1.00 - **0.21**

Krajni opornik-ležiščna polica - neurejeno/prekomerno poraščeno

oba krajna opornika

lokalno

nesnaga na lež.polici

7 VA0659 0414 0253 KO2 --- --- --- VEC ---- --

26.05.2009 0.70 2.00 0.60 0.80 1.00 - **0.67**

Krajni opornik-ležiščna polica - zamakanje ob dilataciji

oba krajna opornika

na večjem delu

8 VA0659 0414 0255 KO2 --- --- --- VEC SA00 --

26.05.2009 0.70 1.00 0.60 1.00 1.00 - **0.42**

Krajni opornik-ležiščna polica - zamakanje ob cevkah za pronicajočo vodo

oba krajna opornika

na večjem delu

sanirati

9 VA0659 0431 0253 01 PO1 LD -- --- VEC ---- --

10.09.2015 0.70 2.00 0.60 0.80 1.00 - **0.67**

Krila-stena - zamakanje ob dilataciji

polje 1 - ob 1. podpori polja, leva in desna stran
na večjem delu

močnejše na desni strani

VA06591009201500901.jpeg



10 VA0659 0431 0253 06 PO2 LD -- --- VEC ---- --

26.05.2009 0.70 2.00 0.60 0.80 1.00 - **0.67**

Krila-stena - zamakanje ob dilataciji

polje 6 - ob 2. podpori polja, leva in desna stran
na večjem delu

11 VA0659 0450 --- --- --- --- --- --- --- BP

26.05.2009 0.00 0.00 0.60 0.50 1.00 - **0.00**

Vmesni opornik

brez posebnosti

12 VA0659 0541 0822 --- --- --- --- --- VEC ---- --

10.09.2015 1.00 2.00 0.60 0.80 1.00 - **0.96**

Neoprensko armirano ležišče-jeklena plošča - poškodovana protikorozijska zaščita

na večjem delu

VA06591009201501201.jpeg



13 VA0659 0610 --- --- --- --- --- --- --- BP

26.05.2009 0.00 0.00 0.60 0.50 1.00 - **0.00**

Nosilna plošča

brez posebnosti

14 VA0659 0691 --- --- --- --- --- --- --- --- BP 26.05.2009 1.00 0.00 0.60 0.50 1.00 - **0.00**

Plošča hodnika

brez posebnosti

15 VA0659 0715 0217 --- --- --- --- --- V03 R50C --- --- 26.05.2009 0.70 2.00 0.60 0.50 1.00 - **0.42**

Robni venec - razpoka zaradi oviranega krčenja

vertikalna, širine 3/10mm - na razdalji 50 cm

16 VA0659 0715 0231 03 PO2 D -- --- --- --- SA00 -- 10.09.2015 0.70 3.00 0.60 0.50 1.00 - **0.63**

Robni venec - drobljenje pri pritisku

polje 3 - ob 2. podpori polja, desna stran sanirati

17 VA0659 0715 0246 --- --- --- --- --- POS --- --- 10.09.2015 0.70 2.00 0.40 0.50 1.00 - **0.28**

Robni venec - izločanje soli

posamične poškodbe

VA06591009201501701.jpeg



VA06591009201501702.jpeg

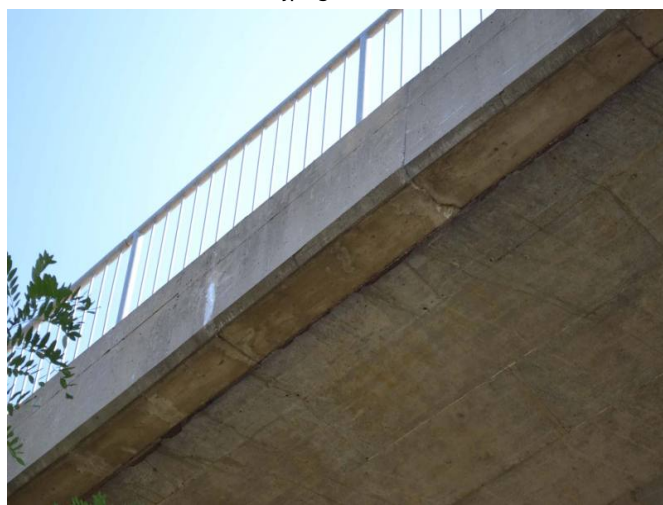

18 VA0659 0720 0735 --- --- --- --- --- LOK --- --- 10.09.2015 0.30 1.00 0.60 0.50 1.00 - **0.09**

Hodnik - beton - luščenje

lokalno

Na delovnih stikih

VA06591009201501801.jpeg

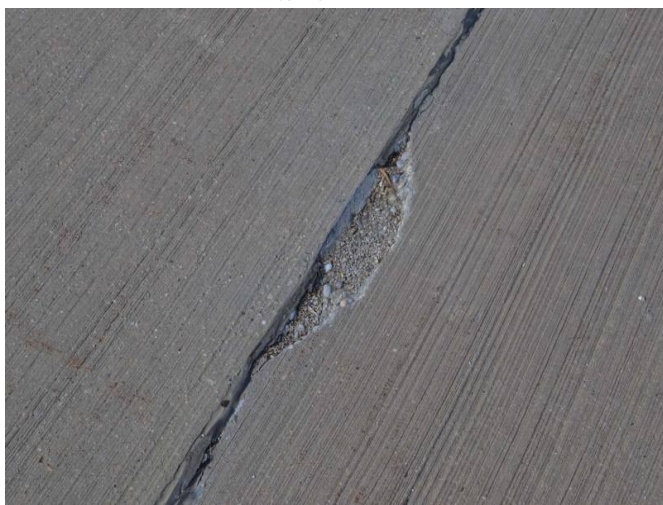

19 VA0659 0720 0735 06 --- D -- --- SA00 --

10.09.2015 0.30 1.00 0.60 0.50 1.00 - **0.09**

Hodnik - beton - luščenje

polje 6 - desna stran
sanirati

Sidrišče ograje

VA06591009201501901.jpeg



20 VA0659 0730 --- --- --- --- --- BP

26.05.2009 0.00 0.00 0.60 0.50 1.00 - **0.00**

Robniki

brez posebnosti

21 VA0659 0760 0714 --- --- --- --- LOK --- --

26.05.2009 1.00 1.00 0.40 0.50 1.00 - **0.20**

Vozišče - pesek/rastline

lokalno

22 VA0659 0760 0725 --- --- --- --- LOK --- --

10.09.2015 1.00 1.00 0.40 0.80 1.00 - **0.32**

Vozišče - asfalt - razpoke

lokalno

23 VA0659 0773 0776 --- --- --- --- SPL SA00 --

10.09.2015 0.30 1.00 0.60 0.80 1.00 - **0.14**

Vzdolžna rega-hodnik/robni - rega razpokana/propadajoča zalivna masa

splošen pojav
sanirati

močnejše na dostopih

VA06591009201502301.jpeg



24 VA0659 0783 0774 --- --- --- --- LOK ---- -- 10.09.2015 0.30 1.00 0.60 0.80 1.00 - **0.14**

Prečna rega na hodniku - rega manjka zalivna masa

lokalno

močnejše oba dostopa

25 VA0659 0914 0901 KO2 --- --- --- --- LOK ---- -- 26.05.2009 1.00 2.00 0.40 0.50 1.00 - **0.40**

Dilatacija na vozišču-tesnilni vložek - zapolnjeno z blatom

oba krajna opornika

lokalno

26 VA0659 0914 0902 KO2 --- --- --- --- LOK ---- -- 26.05.2009 1.00 2.00 0.60 0.50 1.00 - **0.60**

Dilatacija na vozišču-tesnilni vložek - dilatacija ne tesni

oba krajna opornika

lokalno

27 VA0659 0914 0905 KO2 --- --- --- --- LOK ---- -- 10.09.2015 1.00 2.00 0.60 0.80 1.00 - **0.96**

Dilatacija na vozišču-tesnilni vložek - mehanska poškodba

oba krajna opornika

lokalno

VA06591009201502701.jpeg



28 VA0659 0914 0908 KO2 --- --- --- LOK ---- --

10.09.2015 1.00 1.00 0.60 0.80 1.00 - **0.48**

Dilatacija na vozišču-tesnilni vložek - manjka

oba krajna opornika
lokalno

stik med dilatacijo in voziščem ni zal

VA06591009201502801.jpeg



29 VA0659 0924 0902 KO2 --- --- -- --- LOK SA00 --

26.05.2009 1.00 2.00 0.60 1.00 1.00 - **1.20**

Dilatacija na hodniku-tesnilni vložek - dilatacija ne tesni

oba krajna opornika
lokalno
sanirati

Spodaj vidna korozija

30 VA0659 0926 0908 01 PO1 L -- --- ---- SA00 --

10.09.2015 1.00 1.00 0.80 0.50 1.00 - **0.40**

Dilatacija na hodniku-krovna pločevina - manjka

polje 1 - ob 1. podpori polja, leva stran
sanirati

VA06591009201503001.jpeg

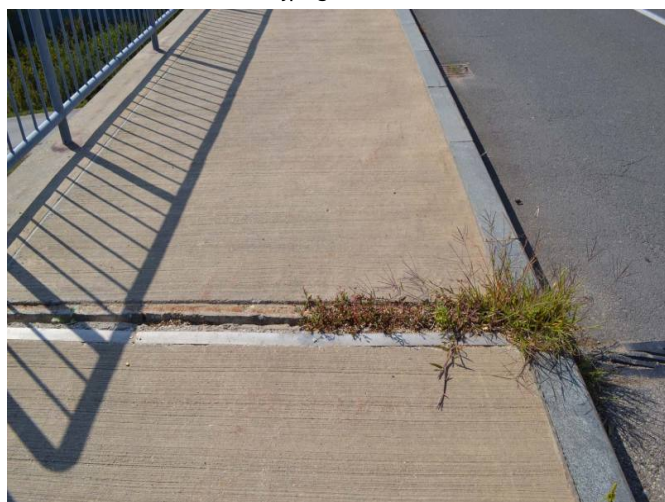

31 VA0659 1010 --- --- --- --- --- BP

26.05.2009 0.50 0.00 0.60 0.50 1.00 - **0.00**

Ograja na hodniku

brez posebnosti

32 VA0659 1017 --- --- --- --- --- BP

26.05.2009 0.50 0.00 0.60 0.50 1.00 - **0.00**

Ograja na hodniku-zaščitna, mrežasta

brez posebnosti

33 VA0659 1120 1101 --- --- --- --- SPL --- --

10.09.2015 0.70 1.00 0.80 1.00 1.00 - **0.56**

Izlivniki-vtočni del - zamašeno

splošen pojav

VA06591009201503301.jpeg



34 VA0659 1160 1103 --- --- --- --- LOK --- --

26.05.2009 0.70 2.00 0.60 0.50 1.00 - **0.42**

Izlivniki-cevovodi - korozija

lokalno

VA06591009201503401.jpeg

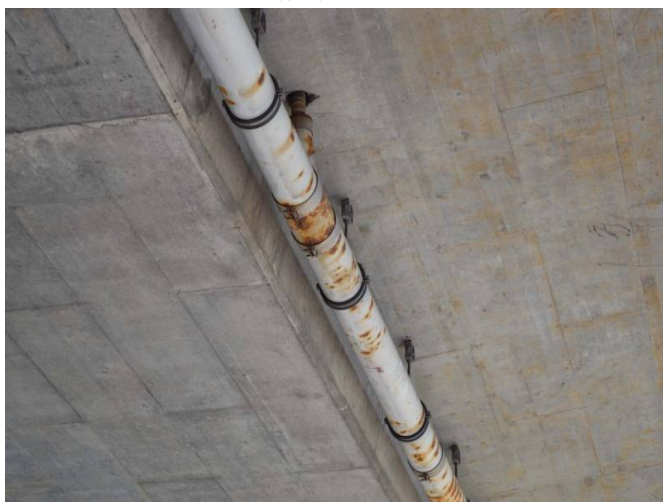

VA06591009201503402.jpeg

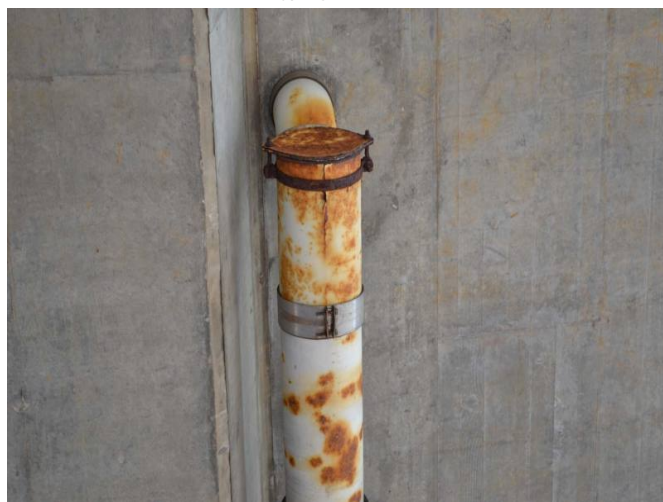

Zaključki pregleda

Rating spodnje konstrukcije:	5,22
Rating prekladne konstrukcije:	4,04
Rating cestišča:	2,22
Rating opreme objekta:	0,98
Rating celotnega objekta	12,46

Ocena stanja

Dostop na nadvoz je lokalno stopničast in razpokan. Zaradi netesne in poškodovane dilatacije na vozišči in hodniku sta oba krajna zamočena. Na krajna opornika zamaka tudi preko cevk pronicujoče vode, ki nimajo urejenega odvodnjavanja iz ležiščne police. Stanje nadvoza je dobro. Ponovno opozarjamo, da je potrebno čimprej sanirati dilataciji.

Kodificirana ocena stanja

4 (dobro)

Dodatne splošne slike objekta

Slika 3: VA065910092015OS.jpeg



opis:

Zahtevani ukrepi - splošni

410 Očistiti: Izlivniki-vtočni del

Zahtevani ukrepi - nujne sanacije

Poz. 5 nujna sanacija

Krajni opornik-stena - zamakanje ob dilataciji
oba krajna opornika

Zahtevani ukrepi - sanacije v roku

Poz. 8 sanirati

Krajni opornik-ležiščna polica - zamakanje ob cevkah za pronicajočo vodo
oba krajna opornika

Poz. 16 sanirati

Robni venec - drobljenje pri pritisku
polje 3 - ob 2. podpori polja, desna stran

Poz. 19 sanirati

Hodnik - beton - luščenje
polje 6 - desna stran

Poz. 23 sanirati

Vzdolžna rega-hodnik/robnik - rega razpokana/propadajoča zalivna masa

Poz. 29 sanirati

Dilatacija na hodniku-tesnilni vložek - dilatacija ne tesni
oba krajna opornika

Poz. 30 sanirati

Dilatacija na hodniku-krovna pločevina - manjka
polje 1 - ob 1. podpori polja, leva stran

Rating konstrukcije

Rating spodnje konstrukcije:	4,26
Rating ležišč:	0,96
Rating prekladne konstrukcije:	0,00
Rating hodnikov:	1,56
Rating asfalta in hidroizolacije:	0,66
Rating predorov:	0,00
Rating dilatacije:	4,04
Rating opreme objekta:	0,00
Rating odvodnjanja:	0,98
Rating celotnega objekta	12,46